Rencontre Mégalis – Arc Sud Bretagne

6 Octobre 2020

Rappel du projet BTHD

Le projet Bretagne Très Haut Débit

- Initiative publique en complément de l'initiative privée en zone conventionnée

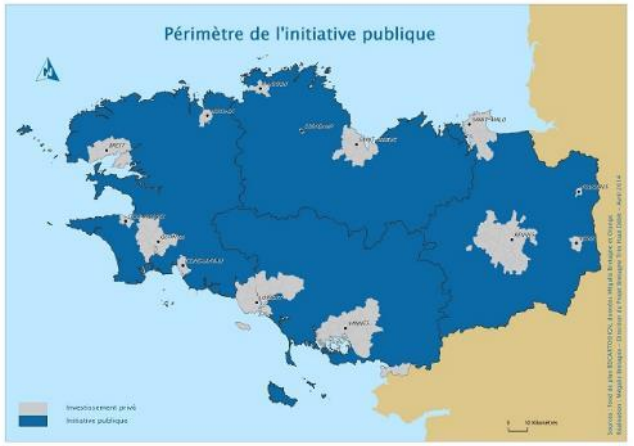

- Initiative publique = 90% du territoire breton et 60% de la population : 1,2 millions de locaux
- Garantir un aménagement équilibré du territoire
  - Un principe de déploiement équilibré entre zones rurales et villes moyennes
  - Une prise construite en zone urbaine ➔ Une prise construite en zone rurale
- Maitrise publique
  - Rythme de déploiement
  - Propriété des réseaux

Bretagne Très Haut Débit – Etat d'avancement

- Phase 1 (en cours)
  - Tranche 1 : 32 zones déployées pour 70 000 locaux
  - Tranche 2 : 102 zones en cours d'études et de déploiement pour 170 000 locaux

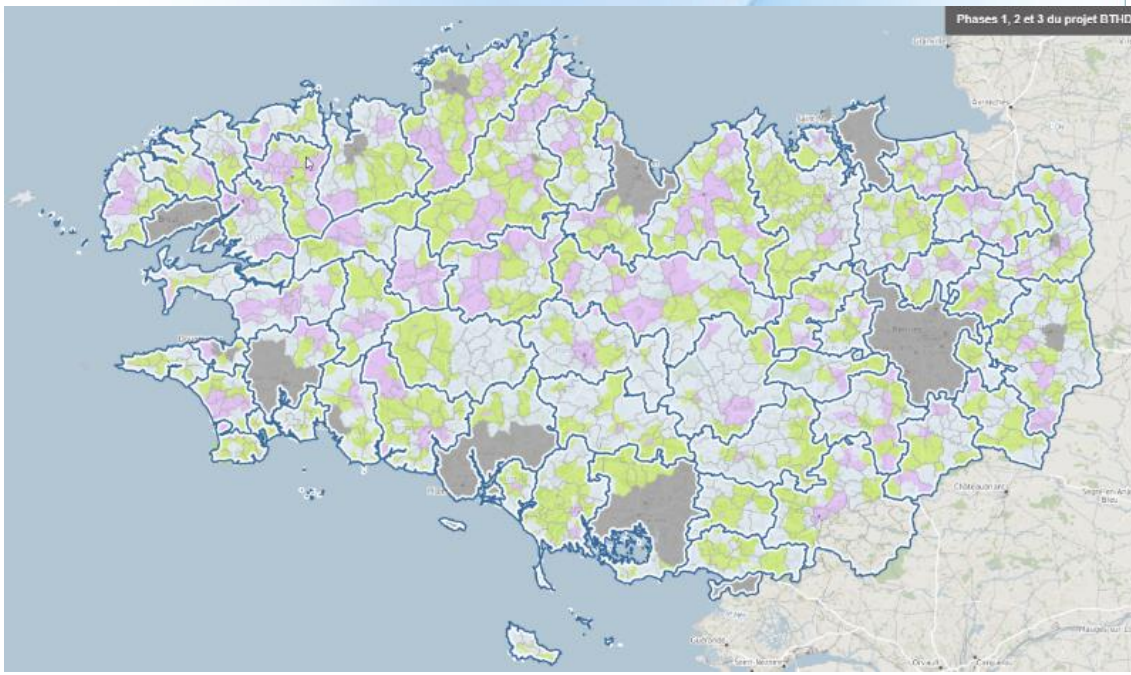

- Phase 2 (2020-2023)

	Période	Nb. de locaux
Phase 2	2020-2023	400 000

- Phase 3 (2023-2026)

	Période	Nb. de locaux
Phase 3	2023 - 2026	630 000

- Zone privée (2010-2022)

	Période	Nb. de locaux
ZAMII	2010-2022	600 000

Les acteurs du projet

- Les EPCI, Départements et la Région définissent la programmation
- Mégalis Bretagne est maître d'ouvrage du réseau et passe des appels d'offres pour les études et la construction du réseau
- Le réseau est confié pour exploitation et commercialisation via une délégation de service public à une entreprise privée « THD Bretagne » filiale d'Orange
- Le délégataire commercialise le réseau auprès des opérateurs commerciaux

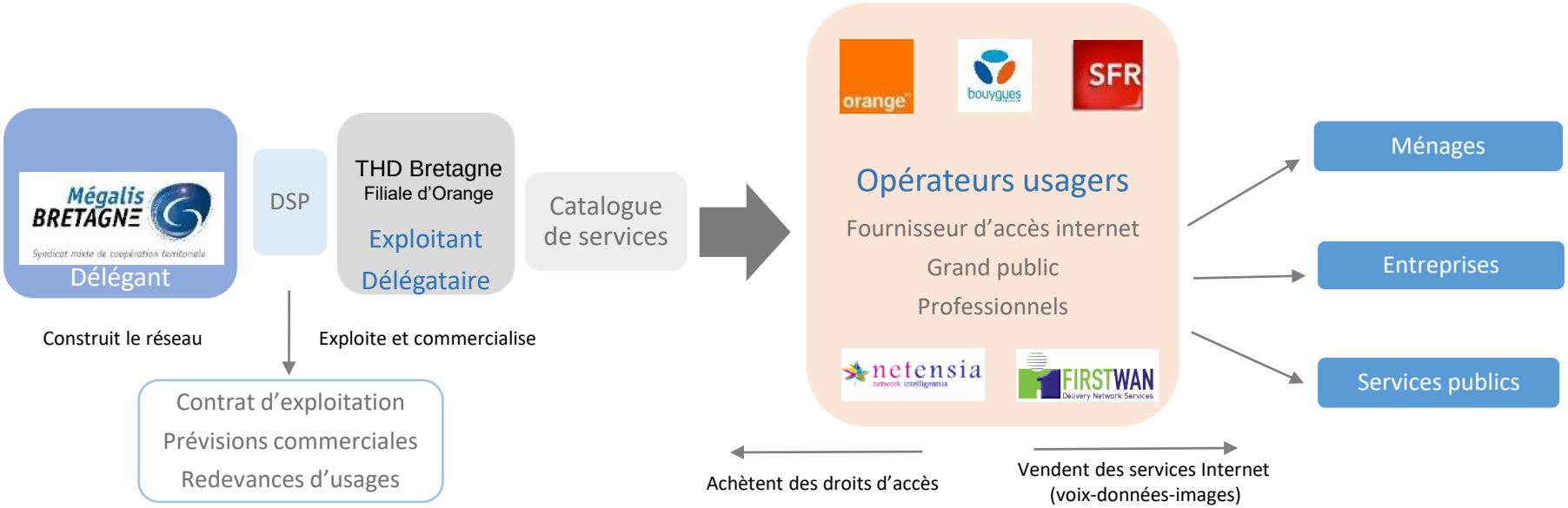

3 phases de déploiement

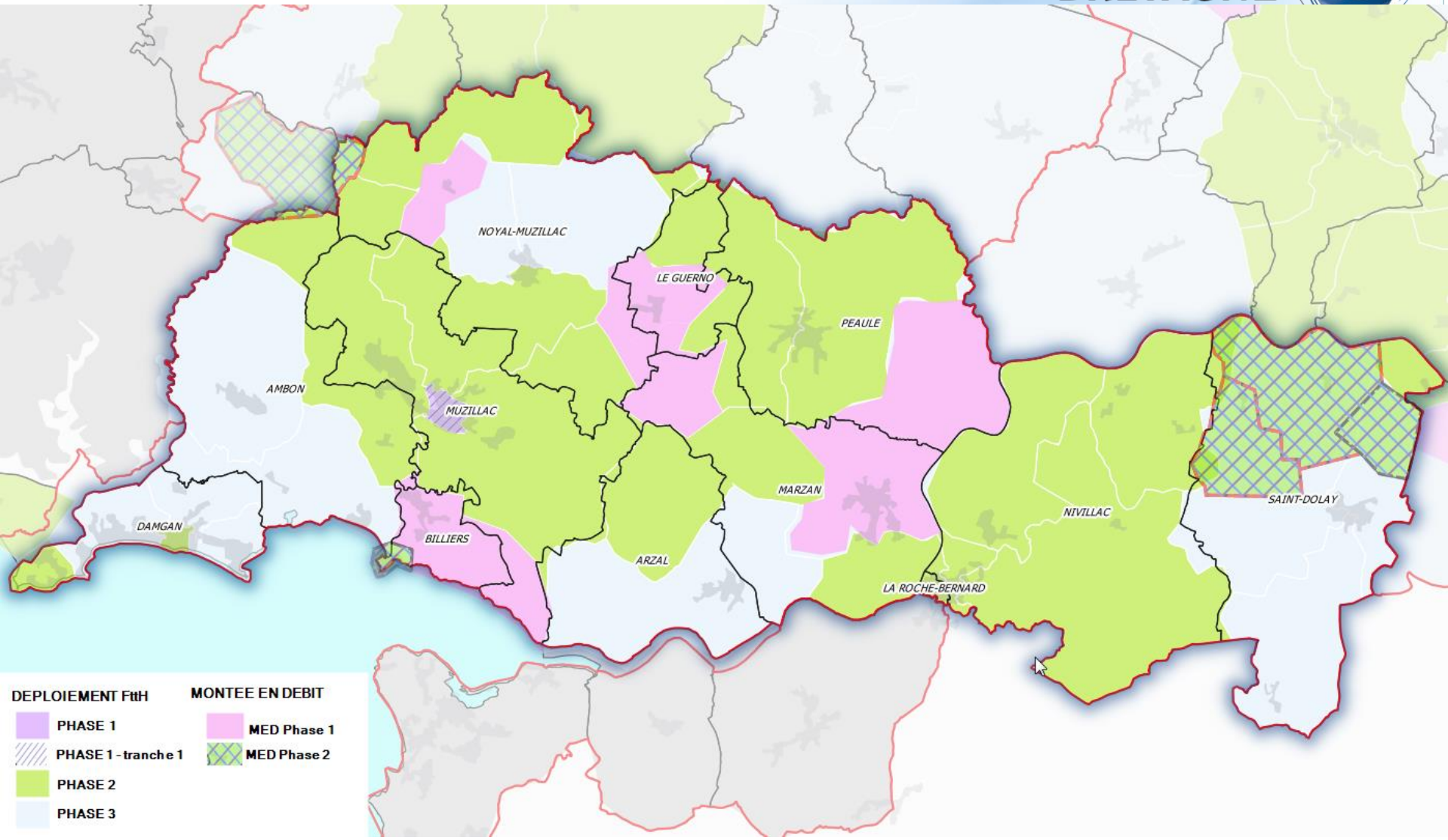

Planning prévisionnel de démarrage des études de phases 2 et 3
CC ARC SUD BRETAGNE

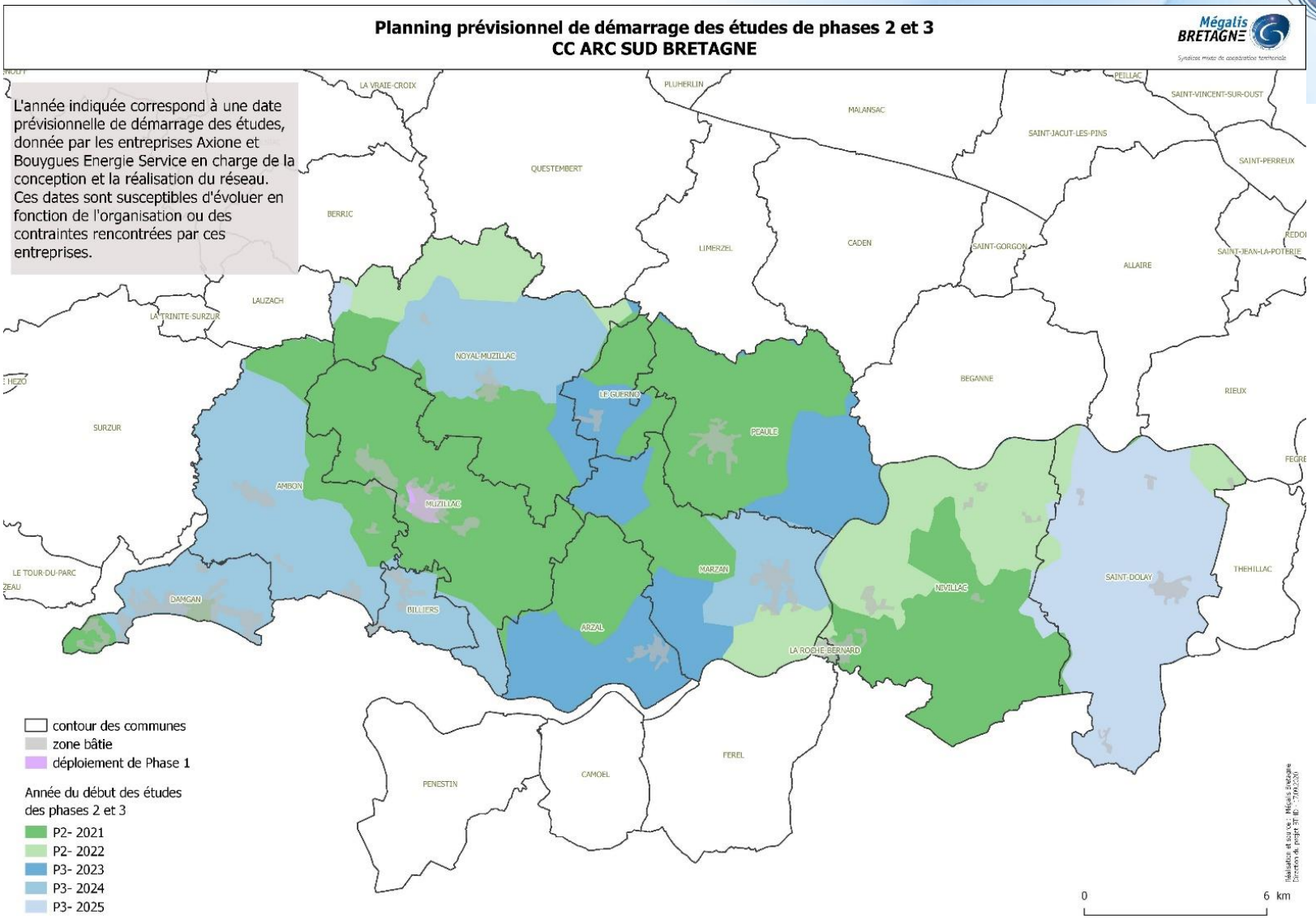

Commune	Année prévisionnelle fin de travaux	2021	2022	2023
AMBON	P2		206	
ARZAL	P2	247		
DAMGAN	P2		1277	
LE GUERNO	P2	83		
MARZAN	P2	134	161	
MUZILLAC	P2		1834	
NIVILLAC	P2		2134	359
NOYAL-MUZILLAC	P2		595	
PEAULE	P2	1303		
LA ROCHE-BERNARD	P2		798	
SAINT-DOLAY	P2			97
	Total Phase2	1767	7005	456

Mégalis BRETAGNE

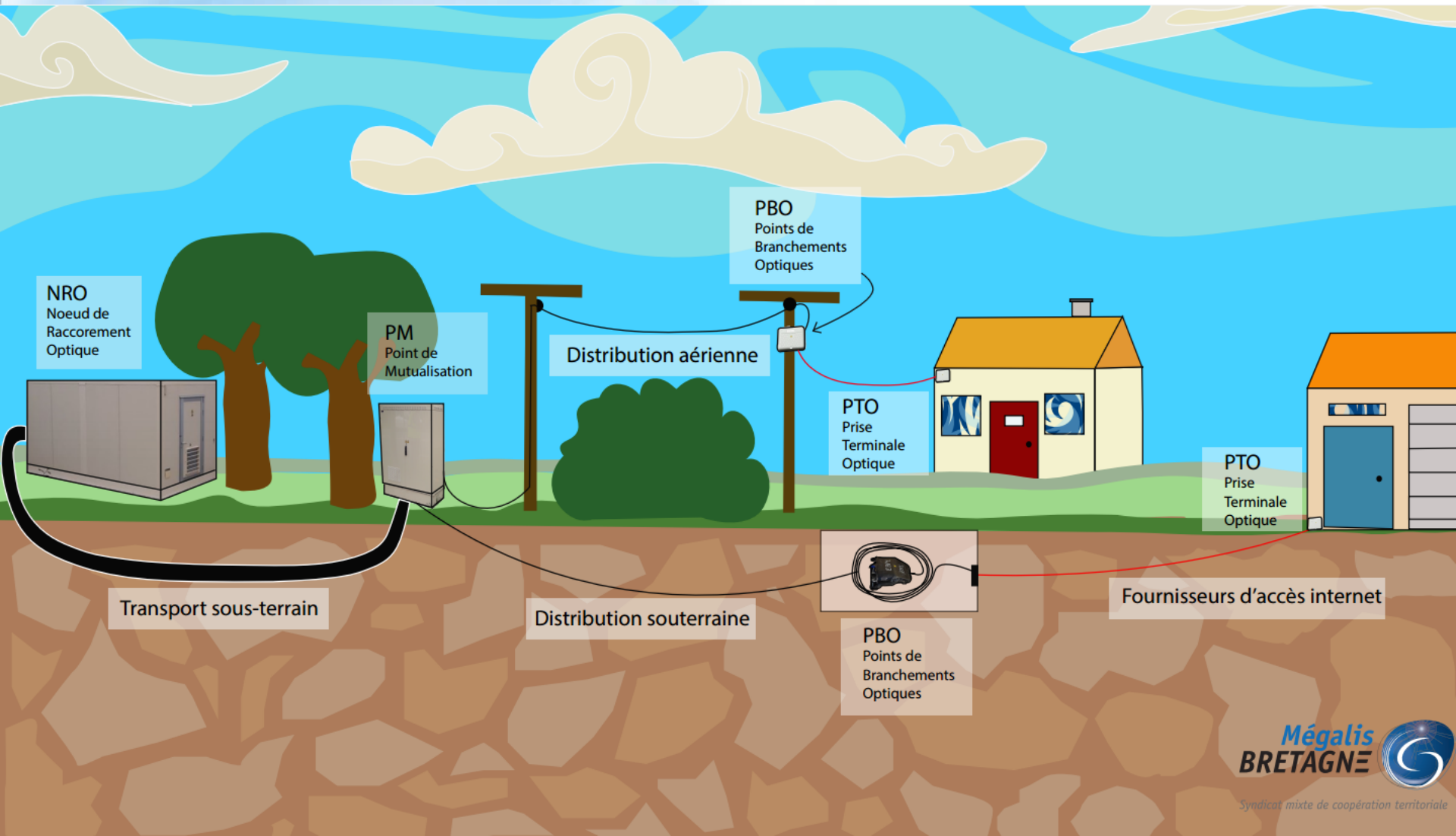

Mégalis BRETAGNE

Syndicat mixte de coopération territoriale

Questions fréquentes

- Quand aurai-je la fibre ?
  - Cf. carte papier du démarrage des études ou www.lafibrepourtous.bzh
- Combien coûte l'abonnement ?
  - L'abonnement sera équivalent au tarif de l'ADSL sur le cuivre (~ 40 €/mois), des frais de raccordement peuvent être parfois demandés
- Pourrai-je choisir mon opérateur ?
  - Le réseau est neutre et ouvert à tous les opérateurs : Orange, Bouygues Télécom, SFR commercialisent déjà des offres sur le réseau.
- Comment se passe le raccordement ?
  - Après l'abonnement un technicien de l'opérateur choisi viendra installer la prise et raccorder le local au réseau.
- Qui a choisi les priorités ?
  - Les intercommunalités et le département dans le cadre du projet régional. Le calendrier de déploiement peut évoluer si les entreprises rencontrent des difficultés.
- Comment améliorer mon débit en attendant ?
  - Demander à son opérateur de vérifier son installation ou son abonnement; utiliser une technologie d'attente (satellite, 4g fixe,…)